

# こくぶんじ

市報 KOKUBUNJI

毎月1日・15日発行

12/15

令和7年(2025年)

No. 1509



1



2



3



4



5



6

この写真、  
どこの写真？  
いつの写真？

正解

①～⑤武蔵国分寺跡資料館写真提供  
⑥岩垂英都さん撮影

外国人のみなさんへ

外国の人のためのお知らせを  
やさしい日本語で市のホームページ  
から見るができます。

For foreign  
residents

Information for foreign  
residents is available on  
Kokubunji City Website.

外国朋友们

在国分寺市网页  
可以看到给外国  
人士的通。



今号の注目記事

- 2面 市史編さん歴史講演会
- 3面 薬物乱用防止ポスター・標語 入賞者発表
- 7面 新たなマンホールカードが誕生  
第8回国分寺お店大賞 受賞店が決定

発行／国分寺市 編集／政策部市政戦略室

〒185-8501 東京都国分寺市泉町 2-2-18 ☎042-325-0111 (代) FAX042-325-1380

市HP



市公式X・フェイスブック・  
YouTube







昭和 39 年撮影 国分寺駅北口アーチ



平成 28 年撮影 国分寺駅北口再開発

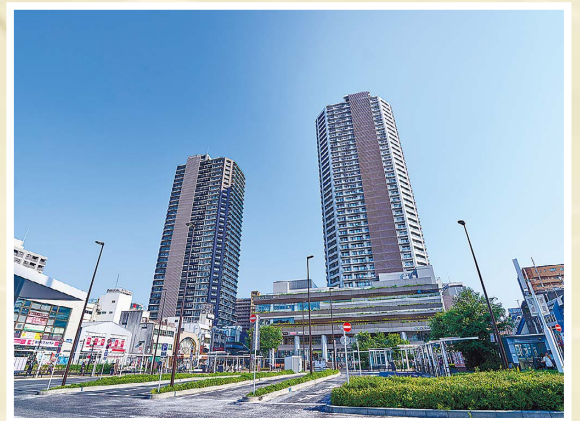

令和 6 年撮影 国分寺駅北口ツインタワー

## 市史編さん歴史講演会

# 国分寺市 60 年のあゆみ まちと暮らしの変化とこれから

1964  
市制施行



昭和 48 年撮影 西国分寺駅の開業



都立武蔵国分寺公園  
▲平成 12 年頃撮影  
▶令和 7 年撮影



日 令和8年1月24日(土) 14:00~16:00

場 東京経済大学 大倉喜八郎 進一層館(フォワードホール)  
(南町1-7-34)

内容 市史編さんのなかで、主に市が誕生して以降を担当する現代市制部会の活動を紹介。まちの変貌や、その中で市民の暮らしがどのように変化してきたか、今後どのようなまちになっていくのかを展望し、国分寺のまちを考える

講師 羽貝正美さん(東京経済大学副学長)  
杉田孝夫さん(お茶の水女子大学名誉教授)  
前田成東さん(東海大学政治経済学部教授)  
米村創さん(松戸市立博物館学芸員)  
米山高生さん(一橋大学名誉教授)

定 300人(先着)

申 1月16日(金)までに二次元コード・市HP ☎1035140から  
申込フォーム、または電話で市史編さん室 ☎042-571-7815

共催 東京経済大学



平成 5 年撮影 国分寺駅全特快停車を告げる横断幕



▲昭和 55 年撮影



▲令和 7 年撮影

都市計画道路 国3・4・6号線  
(日吉町3丁目)



# 薬物乱用防止ポスター・標語入賞者発表

市内中学校の生徒を対象に薬物乱用防止ポスター・標語を募集しました。合計267点の中から、入賞作品が決定しました(敬称略・順不同)。  
☎健康推進課 ☎042-312-8626

## ポスター部門



地区会長賞  
山本千晶(四中1年)



特選賞  
森田エレ彩(四中2年)



市教育委員会教育長賞  
武田明朗(四中2年)



都多摩立川保健所長賞  
石丸朝子(四中2年)



警視庁小金井警察署長賞  
丹野葉瑠乃(四中2年)

## 標語部門

### 地区会長賞 (二中3年)

頼るものは 薬物じゃない あなたのすぐ そばにいる人

### 市教育委員会教育長賞 北村紘大(四中2年)

あなたがあなたでなくなってしまう瞬間 それが薬物乱用

### 都多摩立川保健所長賞 荒田美紡(二中3年)

違法な薬が奪うのは “くすり” と笑えるあなたの日々

### 警視庁小金井警察署長賞 多並柚花(四中2年)

一つの命 自ら守ろう 薬物乱用 関係を絶ち 新たな道を 切り開け

### 佳作 宮澤大智(二中3年)

その一粒 心の支えは 薬じゃない

### 佳作 飯島脩史(二中3年)

仲間で築いた大切な信頼と絆 薬物はその全てを壊す 守りたい 未来とみんなの笑顔

### 佳作 (四中2年)

ことわる勇氣 自分の意思を しっかり持って 薬物乱用 手を出さない

### 佳作 坂爪茉那花(四中2年)

ストップ 薬物乱用 健康な 身体と心 守るため

## 給与所得控除の見直し

給与収入から給与所得を算出する際に給与収入から控除する「給与所得控除」の最低保証額が、55万円から65万円に引き上げられました。給与収入金額190万円までに、給与所得控除額65万円が適用されます。

## 扶養親族等の所得要件の引き上げ

今回の改正により、主に次の控除の所得金額の要件が引き上げられます。

- 扶養親族・同一生計配偶者の合計所得金額の要件が、現行の48万円以下から58万円以下に
- ひとり親と生計が同じ子の総所得金額等の要件も、現行の48万円以下から58万円以下に
- 勤労学生 of 合計所得金額の要件は、現行の75万円以下から85万円以下に

## 令和 8 年度から適用の 住民税の主な税制改正

## 特定親族特別控除の創設

生計が同じ親族に、19～22歳で、前年の合計所得金額が58万円超123万円以下の方(特定親族)がいる場合には、所得割の納税義務者が「特定親族特別控除」を受けられます。

ただし、特定親族が配偶者・青色事業専従者として給与と所得がある・白色事業専従者に該当する場合は、特定親族特別控除の適用を受けられません。

☎1034978

☎課税課 ☎042-312-8620



©ホッチプロジェクト

# お知らせロケット

市役所の受付時間  
月～金曜日(祝日・振替休日を除く)  
8:30～17:00

高齢者

Pencil Rocket

認知症の人を支える  
家族の会(きさらぎ会)



対認知症の人を介護している・介護を経験した方  
日令和8年1月5日(月)13:30～16:00  
場いずみプラザ(当日直接会場へ)  
内認知症介護者同士が語り合い、ほっとできる場  
Q1008516  
問高齢福祉課 ☎042-312-8642

1月のおれんじCafe



対認知症の人や家族、地域の方  
内認知症・介護などの相談・情報交換ができる場  
¥100円 Q1013794  
問高齢福祉課 ☎042-312-8642  
●おれんじCafeにんじん  
日7日・21日(水)13:00～16:00  
場リハセンターにんじん・健康の駅(西元町2-16-34)(当日直接会場へ)  
問介護老人保健施設にんじん健康ひろば ☎042-329-2581  
●おれんじCafeサンライト  
日13日・27日(火)13:00～16:00  
場特別養護老人ホームサンライト(西町1-31-2)(当日直接会場へ)  
問同施設 ☎042-595-7351

聞こえの講座

日令和8年1月15日(木)・21日(水)10:00～12:00  
場リオンホール  
内認知機能の低下を引き起こす危険因子のひとつと言われる聞こえの問題。聞こえの仕組みを学び、聞こえチェッカーで自身の聞こえ年齢を確認  
講リオン(株) 定各回30人(先着)  
申12月16日(火)から希望日の前日までに、電話で高齢福祉課 ☎042-312-8637



保健・福祉

Pencil Rocket

後期高齢者医療保険料 口座振替済額の通知書を郵送(令和8年1月下旬)

対令和7年1月～12月に口座振替で納付の方  
内届かない方は保険年金課 ☎042-312-8608

肝臓病教室  
肝臓と栄養のよろず相談会



日令和8年1月19日(月)14:30～16:00  
場武蔵野赤十字病院 むさしの講堂(武蔵野市境南町1-26-1)(当日直接会場へ)  
講玉城信治さん(医師)  
森裕司さん(管理栄養士)  
問同病院肝疾患相談センター ☎0422-32-3135(土日祝日を除く9:30～16:00)または同センターHP  
健康推進課 ☎042-312-8626

託児付栄養講座  
血圧がちょっと高めの方



対市内在住・在勤・在学・在活  
日令和8年1月21日(水)14:00～15:45  
場いずみプラザ  
内減塩などの食事のポイント、歯科衛生士のミニ講座・試食※後日動画配信

講管理栄養士  
定32人(先着) 持あれば健診結果  
申12月16日(火)9:00から市HP  
Q1015008の申込フォームまたは電話で健康推進課 ☎042-312-8627  
他託児4人(先着)〔申1月13日(火)までに電話で同課〕



歯科医師講座 子どもの口腔内の成長と歯並び



対市内在住の妊婦・妊娠出産を考えている方と家族、未就学児の保護者※子どもの同席可  
日令和8年1月31日(土)10:00～12:00  
場いずみプラザ  
内歯並びが身体の成長に関係する理由などを歯科医師が講話  
定30人(先着)  
申12月15日(月)からぶんじ子育てナビまたは電話で子育て相談室 ☎042-321-1801

くらし

Pencil Rocket

サービスコーナー日曜開庁日

日令和8年1月11日(①～③)・18日(③のみ)8:30～17:00  
場cocobunji市民サービスコーナー  
内①マイナンバーカード交付(交付通知書をお持ちの方)②カード関連手続き③証明書発行  
定①28人(先着)  
持各手続きに必要なもの  
他マイナンバーカード受け取りは要事前予約(☎0120-002-577)。カード申し込み後に氏名・住所を変更した方は市民課(市役所1階)で交付。証明書交付は翌日以降の場合あり  
Q1015048・1003815  
問同サービスコーナー ☎042-329-4121

コンビニエンスストアでの  
証明書交付の停止

日12月16日(火)23:00～18日(木)6:30・26日(金)23:00～令和8年1月5日(月)6:30  
内メンテナンスのため Q1014363  
問市民課(内1106)／課税課(内1801)

1月のマイナンバーカード  
申請臨時窓口

日毎週火曜日9:00～16:30  
場国立駅前市民サービスコーナー  
内顔写真を撮影し、交付申請※免許情報は継続しません  
定各16人(予約優先)  
持本人確認書類(運転免許証など)、通知カード(お持ちの方)  
申12月16日(火)から電話で同サービスコーナー ☎042-573-4377〔土日祝日・12月29日(月)～令和8年1月2日(金)を除く8:30～19:00〕  
他必ず申請者本人が来庁。本人確認・暗証番号の設定で郵送受け取り可(必要書類の不足は不可)  
Q1025967

令和8年度採用 職員採用試験

職種①保育士②栄養士〔経験者主任〕  
③一般事務(文化財)④一般事務(文化財)〔経験者主任〕  
対受験案内を確認  
試験科目①Ⅱ種(短大卒業程度)②～④Ⅰ種(大学卒業程度)  
日書類選考 令和8年1月上旬  
一次 1月中旬～2月上旬  
二次 2月14日(土)

定若干名  
申12月15日(月)～1月7日(水)に電子申請後、1月8日(木)までに郵送(簡易書留・必着)で、市指定の履歴書兼自己紹介書を〒185-8501職員課／障害のある方は、応募前にご連絡を

案内配布12月15日(月)から市役所ラック(1・4階)・市HPQ1002005  
問同課 ☎042-312-8686

令和8年1月7日(水)～16日(金)  
恋ヶ窪図書館は臨時休館

内空調設備修繕のため  
他予約図書の受け取りを他館に変更する場合は、電話で恋ヶ窪図書館 ☎042-324-1927

図書館利用者懇談会



日①令和8年1月18日(日)10:00～11:30②22日(木)14:00～15:30  
場①光公民館②市役所会議室302  
内図書館運営に関する意見を収集  
他図書館全館で、アンケートでの意見収集を実施〔日1月17日(土)～2月7日(土)〕  
問本多図書館 ☎042-324-2022

固定資産税の申告のお願い

●償却資産(固定資産)をお持ちの方  
内事業者は、令和8年1月1日時点で市内に所有している償却資産の申告義務あり。市から申請書を郵送(新規事業者は除く)  
申2月2日(月)までにエルタックス、郵送(必着)または直接〒185-8501課税課(市役所1階)  
Q1016982  
問課税課 ☎042-312-8622  
●建物を新築・増築した方  
住宅用地の利用方法を変更した方  
他市の家屋評価を受けた方・新築分譲マンションを購入した方は申告不要。居住中の住宅用地は、固定資産税・都市計画税を軽減  
Q1000940・1000944  
問課税課 家屋 ☎042-312-8621  
土地 ☎042-312-8623





12月・1月は政治家の  
寄附禁止強化月間

**内**政治家が選挙区内の人や団体にお金や物を贈る・有権者が寄附を求めることは法律で禁止されています。ルールを守り、明るい選挙を実現しましょう

**寄附の例** 運動会等への飲食物の差し入れ／お中元・お歳暮／落成式・開店祝いの花輪／病気見舞い／葬式の花輪・供花／結婚祝い・香典／入学・卒業祝い／町会の集会や旅行等への寸志や飲食物の差し入れ／お祭りへの寄附や差し入れ

**問**選挙管理委員会事務局 ☎ 042-325-0195



パブリック・コメント  
(意見提出手続)

**内**第5次国分寺市特別支援教育基本計画(義務教育時)(案)

**対**①～⑤のいずれかに当てはまる方や団体①市内在住②市内在勤・在学③市内で事業活動・公益的な活動をしている④本市に納税義務がある⑤当該案件に利害関係がある

**公表・募集期間**12月15日(月)～令和8年1月14日(水)

**公表場所**学校指導課(市役所2階)・各公共施設・市HP  1035086

**提出方法**意見と件名・住所・氏名(団体は名称・代表者氏名・事務所等の所在地)・対象①～⑤の番号を、 shidouhitsu@city.kokubunji.tokyo.jp、 042-312-8715、郵送(必着)または直接〒185-8501学校指導課※②～⑤は市内の勤務先・通学先、事業・公益的な活動内容などを併記

**他**意見を検討し、概要と市の考え方を公表。直接回答は行いません

●**市民説明会**

**日**12月17日(水)18:00～19:00  
20日(土)10:00～11:00

**場**市役所会議室201(当日直接会場へ)

**問**同課 ☎ 042-312-8657

年内の粗大ごみ収集申し込みは  
12月19日(金)まで

**他**申込日を過ぎた場合は、令和8年1月5日(月)以降の収集

**申**申込フォームまたは電話で粗大ごみ受付センター ☎ 042-538-1153

**問**環境対策課 ☎ 042-300-5300

歳末特別警戒  
市消防団が消防車で警戒活動

**日**12月28日(日)・29日(月)

**内**暖房器具等での火災発生の危険性が高まる中、防火意識の高揚を目的とした活動

**ご注意ください**

○リチウムイオン電池搭載商品からの出火

衝撃を与えない／膨張・充電できない・充電中に熱くなるなどの異常がある場合は使用しない／処分時に製品の取扱説明書を確認する

○ストーブの周りに燃えやすい物を置かない

長期間使用中の暖房器具は点検し、安全確認後に使う／ごみや古新聞などは決められた時間に出し、家の周りに燃えやすい物を置かない

**問**防災安全課 ☎ 042-312-8684

イベント

Pencil Rocket

オリンピックに学ぶ  
ラン&ウォーク

**対**20～70歳代※子ども同伴可

**日**①12月27日②令和8年1月10日③24日④2月7日⑤21日

※いずれも土曜日9:20～11:15

**場**①～④けやき運動場周辺  
⑤市民スポーツセンター

**内**ウォーキングやランニング、日頃の体のケア方法

**講**宇佐美彰朗さん(オリンピックマラソン3大会連続出場ランナー)・玉崎志朋さん(公認スポーツプログラマー)

**定**各20～25人程度(抽選)

**持**運動靴(⑤のみ室内用運動靴)

**申**各開催日の15日前までに氏名・電話番号・年齢・参加希望日(複数日申込可)を club-59bunji@ymobile.ne.jpまたは電話でこくぶんじ地域クラブ事務局

**Q**1018825

**問**同事務局 ☎ 090-9824-0401  
スポーツ振興課 ☎ 042-325-0145

明るい選挙啓発ポスター  
コンクール入賞作品展

**日**令和8年1月13日(火)13:00～19日(月)13:00

**場**cocobunjiプラザ

**内**市内の児童・生徒の応募作品66点のうち、入賞作品9点を展示

**問**選挙管理委員会事務局 ☎ 042-325-0195

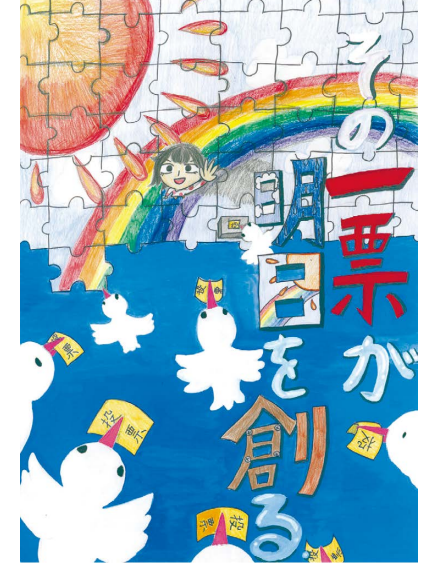

メタボ予防  
賢く付き合おう「おやつ」

**対**市内在住・在勤・在学・在活

※特定保健指導の対象者を優先

**日**令和8年1月17日(土)10:00～11:30

**場**ひかりプラザ

**内**健康(栄養)セミナー「おやつをゼロkcalにする方法」メタボリックシンドローム予防に活用できる食事のバランスチェックや、おやつとの賢い付き合いかた・選びかた・食べかた

**講**管理栄養士 **定**15人(先着)

**申**12月17日(水)9:00から、市HP

**Q**1013424の申込フォームまたは電話で健康推進課 ☎ 042-312-8627

市民福祉講座

**日**令和8年1月17日(土)14:00～16:00

**場**オープンイノベーションフィールド多摩国分寺館(南町3-22-10)

**内**テーマ「地域生活を支える訪問看護ステーションの支援と取り組み」障害や難病のある方の地域生活を支える訪問看護の利用方法・支援内容

**講**富永久美恵さん(むさし国分寺訪問看護ステーション 代表取締役)・西山妙子さん(同ステーション看護師)

**定**45人(先着)

**申**12月16日(火)10:00～令和8年1月14日(水)17:00に、氏名・メールアドレス・電話番号を、(福)万葉の里HPまたは 042-321-1207

**他**手話通訳あり(会場のみ)。参加時の配慮が必要な方は事前に要相談／後日、動画配信予定(期間限定・要申し込み)。詳しくは万葉の里HP

**主催**(福)万葉の里 地域活動支援センターつばさ

**問**同センターつばさ ☎ 042-321-1136  
障害福祉課 ☎ 042-312-8629

若者と企業の交流会  
in 国分寺

**対**学生・34歳以下の求職者

**日**令和8年1月20日(火)13:00～16:25

**場**リオンホール

**内**企業の「いいね！」研究セミナー・参加企業との交流会・企業見学会・職場体験(後日、希望者のみ)

**定**30人(先着)

**申**12月15日(月)9:00からHPまたは電話で、東京しごとセンター多摩

**Q**1033158

**問**同センター ☎ 042-521-6761  
経済課 ☎ 042-312-8614



おとなの宇宙の学校

**対**18歳以上の市内在住・在勤・在学・在活※高校生不可

**日**①令和8年1月24日②2月7日③21日

※いずれも土曜日10:00～12:00(予定)

**場**①③ひかりプラザ②三菱みなとみらい技術館(横浜市西区みなとみらい3-3-1KDX横浜みなとみらいタワー)

**内**①講座「はやぶさ2が地球を守る技術へ繋がる!?地球防衛のはなし」②施設見学③講座「金星探査機あかつきの冒険 あきらめない心」

**講**①津田雄一さん(JAXA宇宙科学研究所 副所長)③小山孝一郎さん(九州大学国際宇宙惑星環境研究センター シニア研究員)

**定**30人(先着)

**¥**3,000円※交通費は自己負担

**申**12月16日(火)10:00から、市HP

**Q**1022203の申込フォーム

**他**キャンセル待ち希望は、氏名・住所・電話番号を shakaikyouiku@city.kokubunji.tokyo.jpで社会教育課

**問**同課 ☎ 042-312-8654

**子どもの発達を理解  
するための市民講演会**

**日**令和8年1月31日(土)10:00～12:00(開場9:30)

**場**リオンホール

**内**ちょっと気になる子どもとの関わり方。気付いて・育てる、2つの視点(手話通訳あり)

**講**黒澤礼子さん(順天堂大学医学部 附属順天堂医院小児科・思春期科)

**定**150人(先着)

**申**12月18日(木)～令和8年1月20日(火)に申込フォームまたは電話で児童発達支援センターつくしんぼ ☎ 042-323-7912(土日祝日を除く)

**他**託児10人(先着) **対**1歳～未就学児

**申**12月18日(木)～1月13日(火)に電話で同センター]

**市・消防署が指導します  
体験型防災訓練**

**日**令和8年1月31日(土)10:00～12:00

**場**防災広場(市役所庁舎隣接)(当日直接会場へ)

**内**初期消火・消防ポンプ車乗車(ミニ防火衣着装)・防災かまどベンチ設置・応急給水・煙体験など

**Q**1034481

**問**防災安全課 ☎ 042-312-8684

子どもの発達を理解  
するための市民講演会

**日**令和8年1月31日(土)10:00～12:00(開場9:30)

**場**リオンホール

**内**ちょっと気になる子どもとの関わり方。気付いて・育てる、2つの視点(手話通訳あり)

**講**黒澤礼子さん(順天堂大学医学部 附属順天堂医院小児科・思春期科)

**定**150人(先着)

**申**12月18日(木)～令和8年1月20日(火)に申込フォームまたは電話で児童発達支援センターつくしんぼ ☎ 042-323-7912(土日祝日を除く)

**他**託児10人(先着) **対**1歳～未就学児

**申**12月18日(木)～1月13日(火)に電話で同センター]





心理学講座  
人生脚本と禁止令



日 令和8年1月31日(土) 14:00～16:00  
場 ひかりプラザ  
内 親が幼少期の子へ与える影響、自分の性格や周囲との関係性の築き方  
講 中島由子さん〔(一社)リエゾン ちょうふ代表理事〕  
定 30人(先着)  
申 12月17日(水) 9:00～1月21日(水) 17:00に、氏名・電話番号、託児希望の方は子どもの氏名・年齢を、市HP [Q1033139](#)の申込フォーム、[✉jinkenheiwa@city.kokubunji.tokyo.jp](mailto:jinkenheiwa@city.kokubunji.tokyo.jp)または電話で男女平等推進センター ☎042-573-4378  
他 託児4人(先着) [内](#)6か月～未就学児 [申](#)電話で同センター]



バスで行く  
市外文化財めぐり



[内](#)市内在住・在勤・在学・在活の小中学生以上※小学生は保護者同伴  
日 令和8年2月7日(土) 7:30出発予定  
場 千葉県市原市方面(集合・解散は国分寺市役所)  
内 上総国分寺跡・上総国分尼寺跡・市原歴史博物館の見学  
定 30人(抽選)※当落結果を郵送  
¥1人2,000円※中学生以下無料  
持 弁当・飲み物  
申 1月12日(祝)までに、往復はがき(消印有効)の往信裏に、市外文化財めぐり希望、参加者全員の住所・氏名(ふりがな)・生年月日・携帯電話番号と返信宛名を明記し、〒185-8501ふるさと文化財課※はがき1枚で2人まで

[Q1028027](#)  
問 同課 ☎042-312-8683

公開・参画  
Pencil Rocket

●建築審査会(一部非公開)  
日 12月18日(木) 14:30～  
場 市役所会議室401  
問 建築指導課 ☎042-300-1661  
●農業委員会総会  
日 12月19日(金) 9:30～  
場 市役所会議室201  
問 同委員会事務局 ☎042-312-8612  
●教育委員会定例会  
日 12月25日(木) 9:30～  
場 市役所会議室201  
問 教育総務課 ☎042-312-8661  
●選挙管理委員会定例会  
日 令和8年1月13日(火) 9:30～  
場 市役所会議室309  
問 同委員会事務局 ☎042-325-0195

12月の環境ひろば

日 12月21日(日) 10:00～12:00  
場 市役所会議室201  
内 国分寺まつりの振り返り  
[Q1027141](#)  
問 環境経営課 ☎042-312-8663

**年末年始のお知らせ**

12月29日(月)～令和8年1月4日(日)、市役所などの公共施設は休館します。施設によって休館期間は異なります。

市HP等で、各施設の休館期間をご確認ください。

**令和8年1月5日(月)からダイヤ改正・バス停新設**

[内](#)日吉町ルート 起終点の変更に伴うダイヤ改正  
北町ルート 窪東公園東側へのバス停新設に伴うダイヤ改正  
万葉・けやきルート 上記2路線の変更に伴うダイヤ改正  
[Q1032692](#)

**協議運賃への意見募集**

[内](#)日吉町ルート、東元町ルート、本多ルート、西町ルート、北町ルート、万葉・けやきルート  
日 12月15日(月)～26日(金)  
[内](#)介助者割引の導入への意見募集※指定の様式あり  
[Q1033466](#)

問 交通対策課 ☎042-312-8673

**地域包括支援センターのイベント**

問 高齢福祉課 ☎042-312-8641

家族介護者交流会 介護者同士の語り合いの場  
がんばらない介護を目指して おくすり編

[内](#)市内在住  
日 令和8年1月24日(土) 14:00～15:30  
場 至誠ホームミナ  
[内](#)薬を飲まない・飲み忘れなど、日頃の悩みを看護師と話し合いましょう  
定 10人(先着)  
申 12月16日(火)から地域包括支援センターなみき ☎042-300-3702

みんなの掲示板

**その他団体から**  
ボールルームダンスジュニアスクール  
[内](#)小・中学生※保護者同伴可 日 令和8年1月11日～3月22日の日曜日(3月1日を除く) 13:00～14:30 場 国分寺ウチダダンススクール(南町2-1-31) [内](#)準備体操・体幹トレーニング、ワルツ・サンバ・ジャイブの基礎と基本ステップを習得、音楽に合わせて楽しくダンス  
講 早瀬かおりさん(プロ講師) 定 30人(先着) [内](#)室内履き・タオル [申](#)12月16日(火)から電話で国分寺ジュニアスクール実行委員会 ☎042-321-6626(12:00～20:00)  
スポーツ指導員育成講座  
[内](#)スポーツ指導に携わる・興味のある方 日 令和8年1月17日(土) 10:00～

11:00 場 市民スポーツセンター [内](#)スポーツ・障害者スポーツ指導員としての役割やリスクマネジメント等 定 20人(先着) [申](#)12月17日(水)～1月9日(金)に電話で同センター ☎042-326-2211  
体力測定&eスポーツイベント  
[内](#)中学生以上 日 令和8年1月25日(日) 12:00～13:30 場 市民ひかりスポーツセンター(当日直接会場へ) [内](#)InBodyでの体組成測定と解説・筋力アップが必要な部位の補強運動(リングフィットアドベンチャー使用) ¥300円(イベント参加料)※フィットネスルームのマシンを利用する場合、別途料金 問 同センター ☎042-595-8865

**市民掲示板**  
クリスマス会  
日 12月20日(土) 11:30～ 場 わくわくダイニング(富士本2-29-31)(当日直接会場へ) [内](#)カレーランチ・プチケーキ・ジュース。小学生以下にお菓子をプレゼント 問 同会・竹村 ☎090-2538-6649  
2026年新春走り初め大会  
日 令和8年1月2日(金) 9:00～(受付8:30～) 場 都立武蔵国分寺公園(当日直接会場へ) [内](#)年初めに楽しく走りましょう(5kmコース)。Tシャツやグッズ等をプレゼント [内](#)保険は各自で加入 問 国分寺走ろう会・箱田 ☎080-1984-3634

和田愛香ひとり芝居「お兄ちゃんの樹」  
日 令和8年1月23日(金) 19:00～(開場18:30) 場 リオンホール [内](#)一本の記念樹の苦悩と希望を描いた、渾身のひとり芝居 定 250人(先着) ¥一般3,000円・高校生以下2,000円※未就学児無料 [内](#)名前・枚数・券種を [✉kinmokusei9217@gmail.com](mailto:kinmokusei9217@gmail.com)で主催事務局

**会員募集**  
国分寺市長野県人会  
日 1月新年会・6月定時総会・ほか各種行事 場 リオンホールほか [内](#)長野県出身、縁がある・信州を好きな方との親睦と交流 ¥会費年2,000円※活動費は実費 問 同会総務・山石 ☎042-301-2871



ペンシルロケット水平発射実験  
70周年記念

新たな  
マンホールカードが誕生

日12月19日(金)9:00から配布(配布時間9:00~17:00)

場いずみホール

内下水道への理解・関心を深めるため、下水道広報プラットフォーム(GKP)と自治体が連携して発行するマンホールカードの第27弾。市が発行する5種類目のマンホールカード

配布1人1枚、手渡しのみ※郵送不可

☎1017218

問文化振興課 ☎042-312-8610

東京都  
国分寺市

13-214-E001



35°42'06.5"N  
139°28'51.0"E

1209・324・91・9

デザイン由来



設置開始 2024年 国分寺駅北口駅前広場

このマンホール蓋は、国分寺の地で日本で初めてペンシルロケット水平発射実験が成功してから70周年を記念して制作されました。中央には実験に使われたペンシルロケットが描かれ、背景の太陽系は記念日である2025年4月12日時点の軌道を表しており、日本の宇宙開発の地・国分寺市から、宇宙開発に携わった先代の業績を振り返り、未来に向けて、その志をつないでいくという思いが込められたデザインです。設置場所は国分寺駅北口駅前広場で、周辺には国分寺を代表するモチーフを描いたヒストリープレートも並んでおり、散策をしながら国分寺市の魅力を楽しむことができます。

2512-00-001  
国分寺市立いずみホール ©GKP



第8回 国分寺お店大賞  
受賞店が決定



飲食部門

グランプリ  
イタリア料理 Buon Giorno(本町2-11-5 矢野ビルB1F)

準グランプリ  
日本料理 天松(南町3-18-1)・白河中華そば 孫市(日吉町3-31-2)

小売・サービス部門

グランプリ  
コロッケの丸愛(東元町2-11-11)

準グランプリ  
だんごの輪島(本町4-1-12)・nagomi bakery(西恋ヶ窪4-30-21)

国分寺お店大賞とは

市内で飲食店やサービスを営む店舗の中から、投票を基に、個性的で魅力ある店舗を表彰

☎1018681

問市商工会 ☎042-323-1011・経済課 ☎042-312-8613





市農業祭  
農畜産物品評会入賞者

11月1日・2日に都立武蔵国分寺公園で行われた品評会に、多くの農業者が丹精込めた農畜産物こくベジを出品しました。審査の結果、次の方が受賞しました(敬称略・順不同)。

部門	優秀賞	優良賞
ようさい 葉菜類	須崎道夫 (カリフラワー・並木町)	一席＝濱仲充(ハクサイ・戸倉) 二席＝岸野俊行(ブロッコリー・戸倉)
根菜類	榎戸武司 (ダイコン・北町)	一席＝鈴木知可志(ニンジン・東恋ヶ窪) 二席＝榎戸秀晃(ネギ・北町)
いも類	島崎栄治 (サトイモ・西町)	一席＝尾崎清治(サツマイモ・東恋ヶ窪) 二席＝岸野榮治(ジャガイモ・戸倉)
かさい 果菜類	嶋崎真之 (キュウリ・並木町)	一席＝嶋崎真之(ズッキーニ・並木町) 二席＝榎戸秀晃(ナス・北町)
柿	細田喜美夫(本多)	一席＝神山貞雄(日吉町)
柑橘類	寺本桂一(ミカン・西町)	一席＝草ヶ谷誠一(レモン・西町)
その他果実類	本多聡 (キウイフルーツ・西元町)	一席＝本多聡(キウイフルーツ・西元町)
植木 苗木類	成木 横田圭一 (モミジ株立・西町)	一席＝田倉弘道(ソヨゴ・戸倉) 二席＝大矢隆広(ヒメシャランバイ・北町) 三席＝田倉弘道(常緑ヤマボウシ(月光)・戸倉)
	苗木 田倉弘道 (常緑ヤマボウシ(月光)・戸倉)	四席＝西川富和(ゴールドコーン・本多) 五席＝横田圭一(アオダモ株立・西町) 六席＝本多章雄(モミジ(司シルエット)・東元町)
畜産物	永澤秀夫(鶏卵・東元町)	一席＝鈴木夏実(烏骨鶏卵・東恋ヶ窪)
かき 花卉	田中久義 (シクラメン・東元町)	一席＝鈴木睦雄(パンジー・東恋ヶ窪)
競技木 (花水木)	一等＝本多勝(ピンクマドンナ・東元町) 二等＝大矢隆広(クラウドナイン・北町) 三等＝本多勝(クラウドナイン・東元町)	
コンテナガーデン (一般市民参加)	一等＝鈴木弘子(本多) 二等＝松本美保子(東戸倉) 三等＝川野真紀(南町) 特別賞＝尾崎道子(東恋ヶ窪)	



問経済課 ☎042-312-8612

凡例

☎ 対象

日 日時

場 場所

内 内容

講 講師

定 定員

料 費用

持 持ち物

申 申し込み

他 その他

市 HP 検索番号

問 問い合わせ



公立保育園地域交流事業

保育園に  
あそびにきませんか

1月

市内在住の保育園に在園していない乳幼児(保護者同伴)

参加希望日の2週間前から前日の月～金曜日〔12月29日(月)～令和8年1月2日(金)・祝日を除く〕10:00～16:00に電話または直接実施保育園

こくぶんじ保育園 ☎042-322-0211／ひかり保育園 ☎042-575-7237／恋ヶ窪保育園 ☎042-321-0465

天候や保育園の状況により、中止になる場合あり

園庭開放  
(当日直接会場へ)

ミニ講座・  
保育園であそぼ！

こくぶんじ保育園

5日(月)～30日(金)の月～金曜日(祝日を除く)10:00～13:00

ひかり保育園

毎週木曜日(祝日を除く)10:00～11:30

ひかり保育園

22日(木)10:00～11:00

子育てテラス(栄養士と話そう) 離乳食相談会

7組(先着)

こくぶんじ保育園

29日(木)10:00～11:00

栄養士&保育士「食事のこと」

きて・みて・あそぼ！

ひかり保育園

6日(火)9:30～10:30頃 新聞で遊ぼう(0～2歳児) 定各年齢2組(先着)

恋ヶ窪保育園

22日(木)9:45～11:00頃 12・1月生まれの誕生会 定7組(先着)

こくぶんじ保育園

22日(木)10:00～11:30 同年齢の友だちと遊ぼう 定7組(先着)

離乳食完了のお子さんは給食の試食あり(11:00～11:30)

ぴかりこひろば

7日(水)10:00～11:00  
場ひかり保育園  
内節分飾りを作ろう♪  
定7組(先着)

恋こいプレイルーム

15日(木)11:30～12:00  
場恋ヶ窪保育園  
内大根抜き  
定7組(先着)

リサイクルを推進しよう

問ごみ減量推進課 ☎042-312-8681

●リサイクルコーナー

譲ってください電子ピアノ・ベッド・チャイルドシート・ブルーシート

譲ります大人用紙おむつ・パーテーション・自転車・和机・マッサージ機・釣り具セット・ゴルフセット・卓球台・籐いす・松花堂弁当箱・スーツケース

譲り渡しは無料／やり取りは当事者間で／品名や最新情報は市HP 1002183

12月の休日急病診療

発熱、咳などの風邪の症状のある方は  
まず電話で医療機関にご相談ください

急病患者 健康保険証・後期高齢者医療証など  
インフルエンザ・新型コロナの検査は原則不可／往診・電話での場所案内は行えません／小児科以外では小児の診察ができないことがあります／休日の診療科目は通常の診療日と科目が異なる場合があります。医療機関名の横の科目が休日診療の診療科目となります／受付時間は医療機関によって異なります

診療時間 医科10:00～13:00・14:00～18:00  
薬局10:00～18:00  
歯科9:00～12:00・13:00～18:00

21日(日)

医科	国分寺診療所(内)	本町4-12-14	☎042-325-0766
	いわいクリニック(外)	南町3-9-25-115	☎042-325-1102
薬局	わかば薬局	本町4-14-3 国分寺サンハイツ	☎042-328-1122
歯科	北崎歯科医院	本町3-5-2	☎042-324-2044

28日(日)

医科	けやき内科クリニック(内)	南町2-1-48	☎042-320-8383
	みたにアイクリニック(眼)	光町1-37-15	☎042-505-7040
薬局	銀杏薬局	南町2-1-36 国分寺SGビル1-A	☎042-316-8540
	龍生堂薬局国立店	光町1-41-6 プラス式番館1階	☎042-580-0151
歯科	鹿島歯科医院	南町3-4-9	☎042-321-5637

29日(月)

医科	国分寺南口駅前 おなかとひふのクリニック (内・消内・肛門外・皮)	南町3-16-7 ダイワビル4階	☎042-313-8862
	ひとみ眼科クリニック(眼)	南町3-1-28	☎042-329-8002
薬局	らいおん薬局	南町3-16-7 ダイワビル3階	☎042-313-8383
	アビック薬局国分寺南町店	南町3-1-28 飛べない飛行船地下1階	☎042-322-2039
歯科	ひらいで歯科医院	本町4-1-6 ウッドビル1階	☎042-322-8148

30日(火)

医科	小森こどもクリニック(小)	本多2-3-3 国分寺市商工会館4階	☎042-322-5585
	マシュマロこどもクリニック(小)	戸倉4-45-5	☎042-320-1155
薬局	ノムラ薬局国分寺店	本多2-3-3	☎042-312-4241
	アガペ国分寺薬局	戸倉4-45-5	☎042-300-0197
歯科	横山歯科医院	東恋ヶ窪4-22-6	☎042-325-0448
	羽田(はねだ)歯科医院	本町4-13-13 第6荒田ビル2階	☎042-325-4609

31日(水)

医科	国分寺内科中央病院※院内処方	東元町2-3-19	☎042-322-0131
歯科	あおき歯科クリニック	西恋ヶ窪4-30-3 恋ヶ窪クリニックビル3階	☎042-322-0876
	かがや歯科	本町1-7-3 KCVビル1階	☎042-320-6480

令和8年1月1日(祝)

医科	国分寺病院(内)	東恋ヶ窪4-2-2	☎042-322-0123
	わに耳鼻咽喉科クリニック	本町3-11-14 メディカル コア国分寺1階	☎042-359-3733
薬局	みどり薬局恋ヶ窪店	東恋ヶ窪4-2-21	☎042-329-8038
	アカシア薬局	本町3-11-14 新本町ビル1階	☎042-329-8580
歯科	西国分寺ひきの歯科	泉町2-9-3 泉ビル2階	☎042-323-0067

緊急時 24 時間利用できます

医療情報ネット(都)  
☎03-5272-0303  
FAX03-5285-8080

都立小児総合医療センター  
☎042-300-5111

東京消防庁救急相談センター  
☎ #7119

国分寺消防署  
☎042-323-0119

都こども医療ガイド  
子どもの病気や発熱・けが・子育て情報が簡単に見つかるWebサイト

QRコード

市役所の受付時間 月～金曜日(祝日・振替休日を除く)8:30～17:00